

FÖRKLARINGAR
FÖRESKRIFTER
HÄNVISNINGAR

ENLIGT A-40.0-2002

CYKELHUS MED KOPPLING TILL PLAN 09
Låst cykelförvaring på gård med trappa ner till källarplan/garageplan. Mellan gård och cykelrum är fasaden öppen (glespanel) vilket bryter upp byggnadsvolymen och skapar transparens. Trappan utförs med två dragrampar för att underlätta transport av cyklar till cykelförråden på plan 09. Byggnaden innehåller plats för 16 cykelplatser i dubbla ställ samt parkering av lådcyklar (större sportcykel), 7st platser.

Cykelhus väster

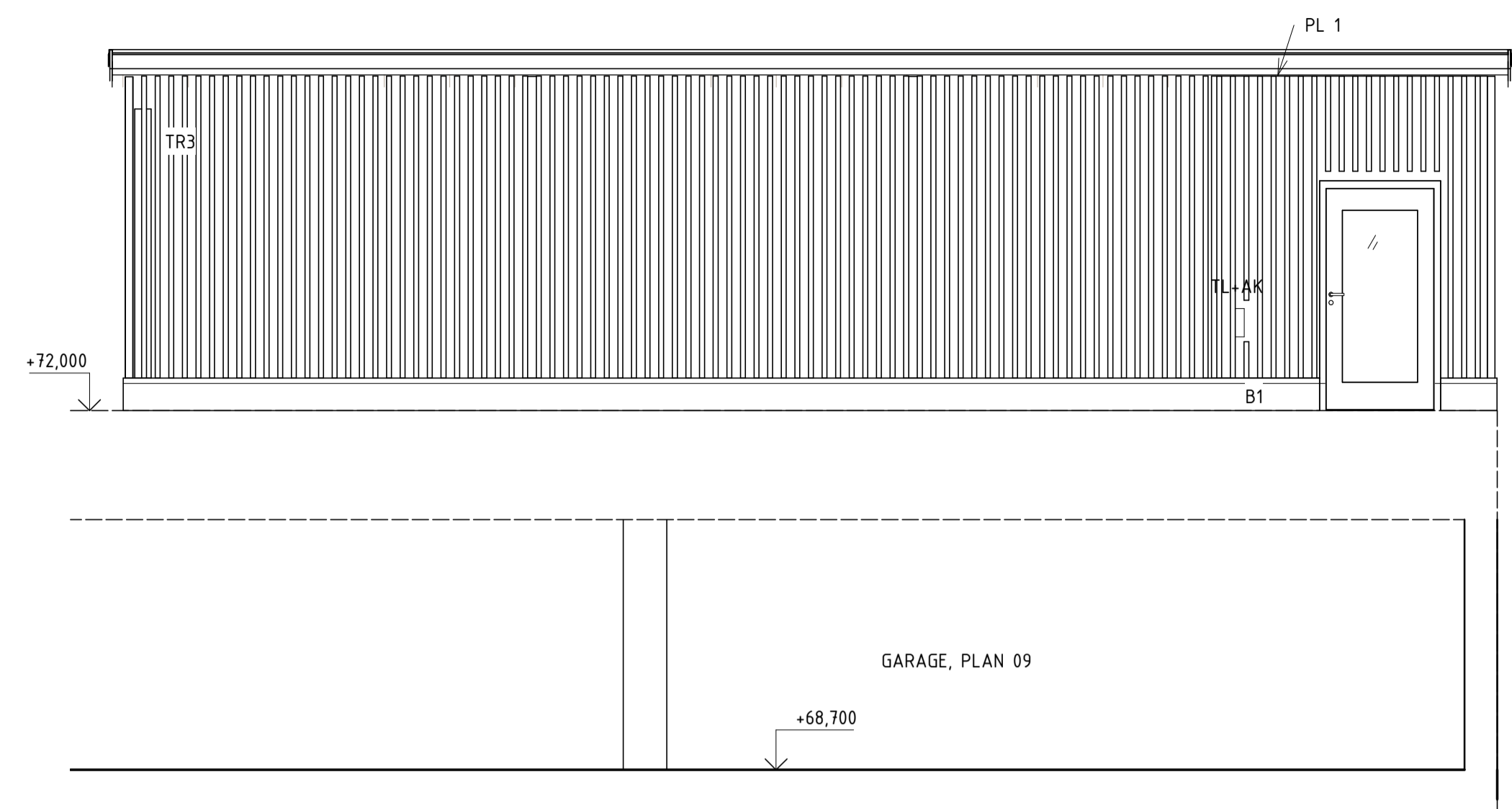

Cykelhus Norr

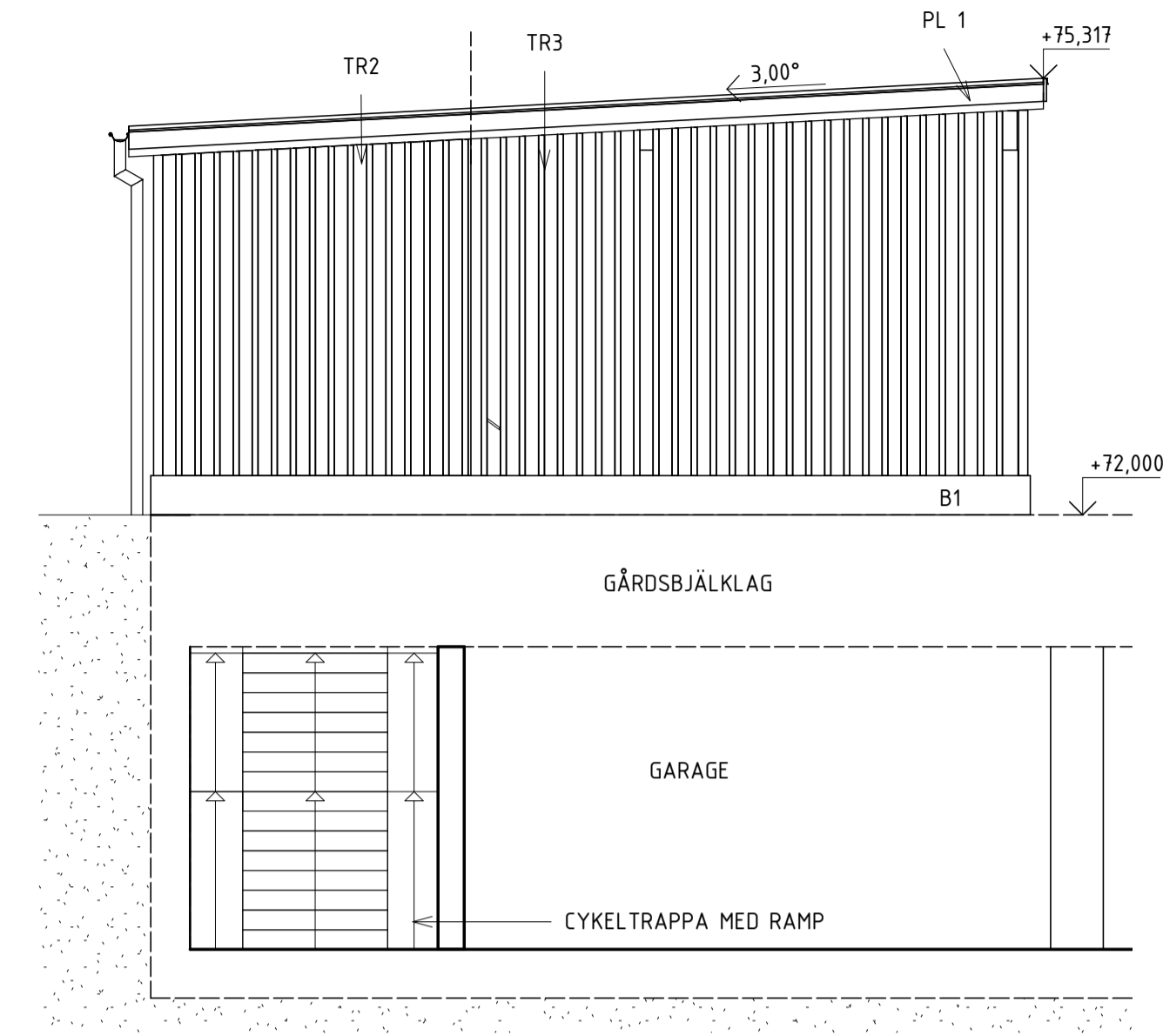

Cykelhus Söder

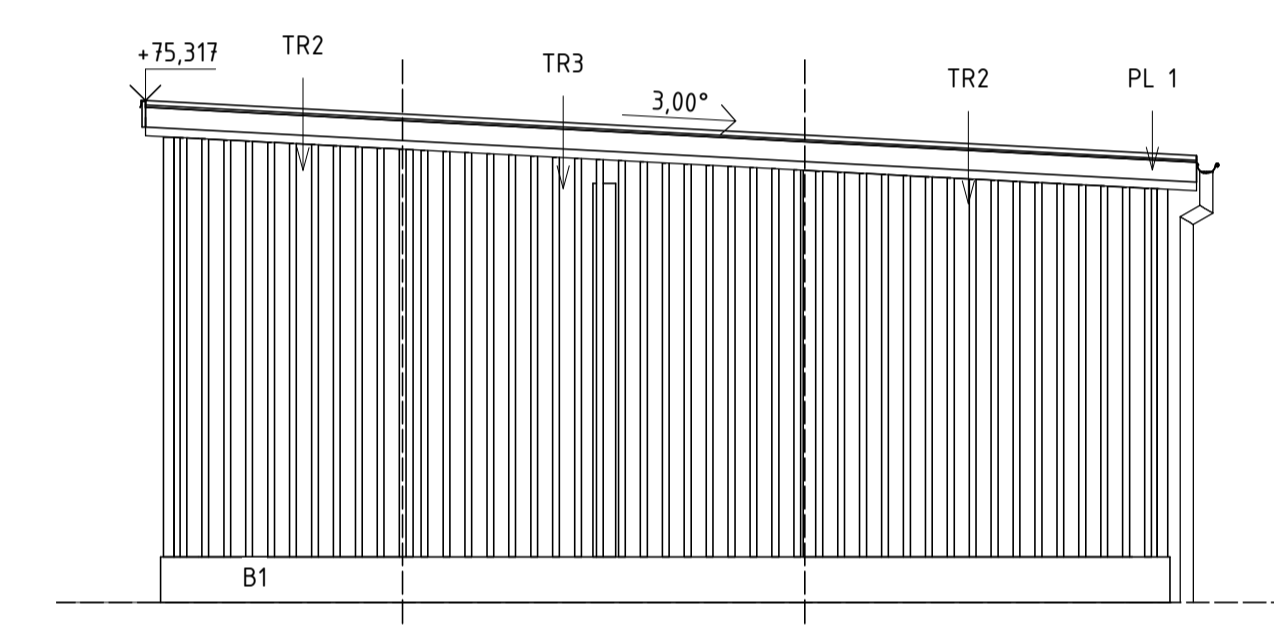

Cykelhus öster

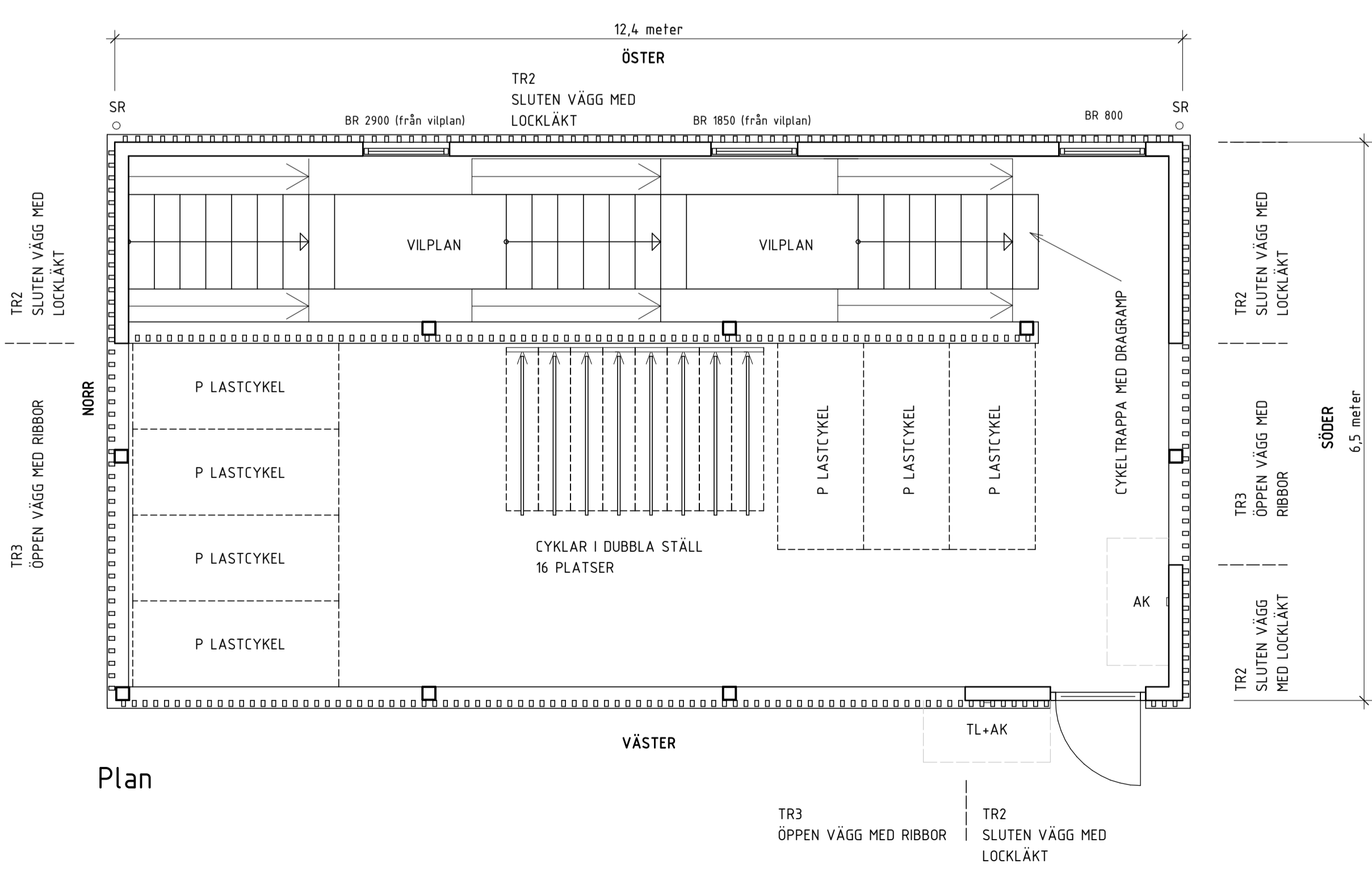
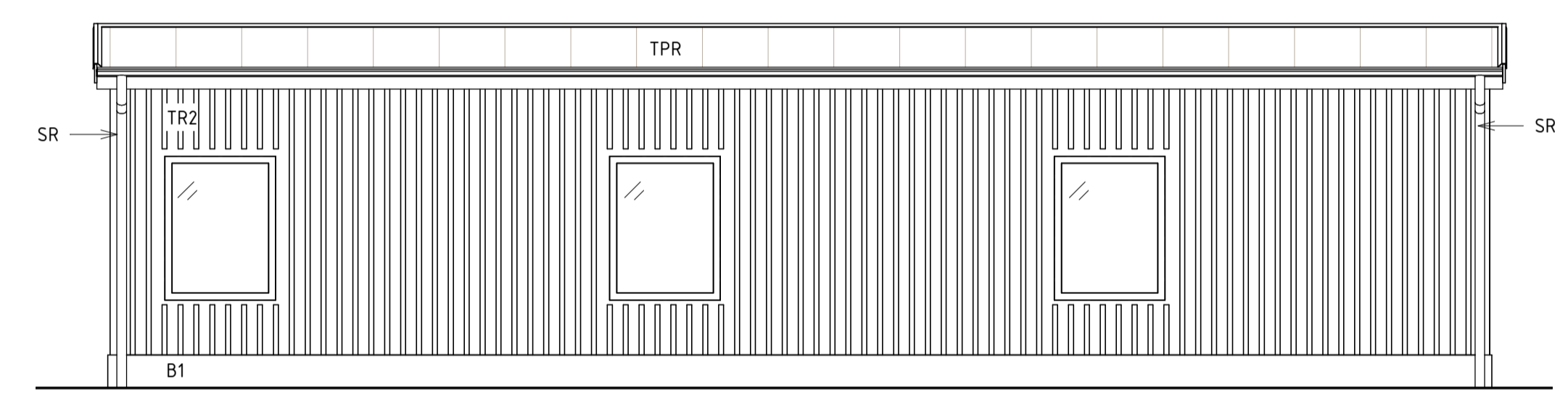

Plan

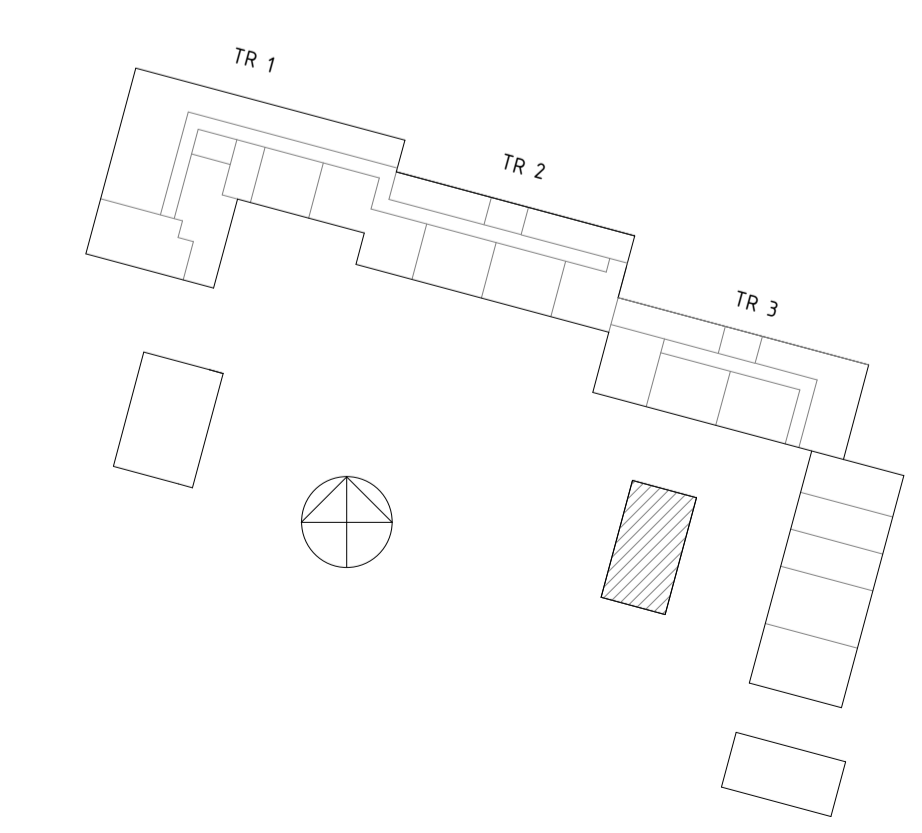

BET	ÄNDRINGEN AVSER	DATUM	SIGN
BYGGLOVHANDLING			
BROGÅRDEN, BR2			
Brogården 20, Alingsås kommun			
LINDBERG STENBERG ARKITEKTER		BAL DER	
✗ A	Lindberg Stenberg Arkitekter AB	tel. 08-4068700	
K	PE	tel. 010-5160000	
	VVS Andersson & Hultmark	tel. 031-7042500	
	E Rejers	tel. 077-1780000	
	M Adwice	tel. 0732-329911	
	BR Briab	tel. 08-41010250	
UPPROG NR	BRITAD/KONSTR. AV	HANDLÄGGARE	
BG04 BR2	KN	FS	
DATUM	ANSVARIG		
2021-08-26	Annette Lindberg		
Nybyggnad flerbostadshus Komplementbyggnad Cykelhus			
SKALA	NUMMER	BET	
A1 1:50 A3 1:100	A-40.0-2003		