Datum 2011-08-19

Information om inackorderingstillägg

Inackorderingstillägg kan beviljas elever inom gymnasieskolan. Tillägget utgår längst till och med vårterminen det år eleven fyller 20 år. Inackorderingstillägg ska sökas på nytt inför varje nytt läsår.

Inackorderingstillägget kan utgå om eleven på grund av lång eller besvärlig resväg måste inackordera sig på skolorten. Tillägget är ett bidrag till bostadskostnaden samt hemresor. **Flyttar eleven från Alingsås kommun eller byter skola måste detta meddelas Alströmergymnasiet för att inte bli återbetalningsskyldig.**

Lång eller besvärlig skolväg

Utbildningsnämnden har beslutat att inackorderingstillägg får utgå till elev som har minst 50 km resväg till skolan eller då den sammanlagda restiden blir mer än 2,5 tim per dag.

Med restid avses på morgonen, tiden från att eleven lämnar hemmet till skoldagens början och på eftermiddagen, tiden från skoldagens slut till dess att eleven kommer hem.

Med skoldagens början avses den **ordinarie** skoldagens början och det samma gäller skoldagens slut. Om eleven ibland börjar senare och/eller slutar tidigare än ordinarie skoldag räknas inte detta. Ordinarie skoldag börjar kl. 08.00 och slutar kl. 16.00.

OBS! Elev är inte berättigad till både inackorderingstillägg och skolkort mellan skolan och hemorten!! Elever som antagits genom andrahandsmottagning, så kallat frisök, har inte rätt till inackorderingstillägg eller skolkort.

Inackorderingstilläggets storlek

Utbildningsnämnden har 2011-05-24 beslutat att inackorderingstillägget från och med läsår 2011/2012 skall utgå med 1/30 del av prisbasbeloppet dvs. 1427:- per månad. Beloppet kommer att justeras efter prisbasbeloppet varje årsskifte.

Övergångsregler finns för de elever som redan beviljats inackorderingstillägg enligt tidigare system.

Inackorderingstillägg betalas inte ut retroaktivt mer än max en månad efteråt.

Ansökningsblanketter finns att hitta på Alströmergymnasiets hemsida, samt ytterligare upplysningar kan erhållas av undertecknad.

Monica Åkesson
Telefonnr: 0322-616545

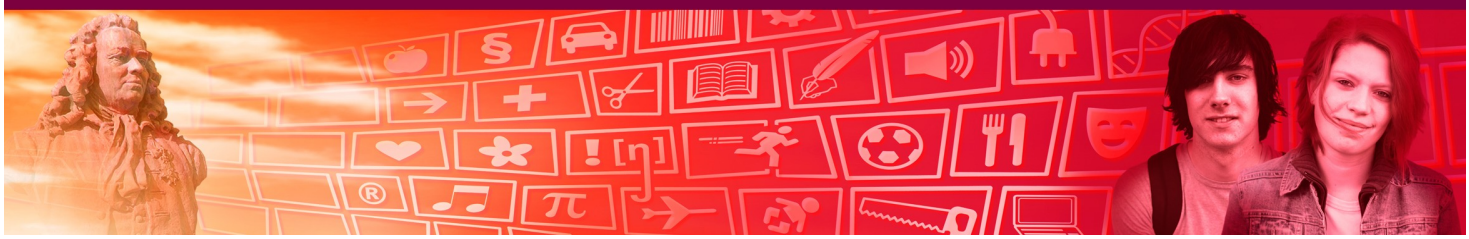

Datum 2011-08-19

Alströmergymnasiet Alingsås
Rektorsgatan 13
441 81 ALINGSÅS

Tel: 0322 – 616 500
Fax: 0322 – 616 503

www.alstromergymnasiet.se